Gabriel DESPEIGNES

b. 13.11.1663 ROUILLE (Saint-Hilaire) (né le 28.10.1663)
fils de Pierre Despeignes et Suzanne Thibault (demeurant au bourg de Rouillé) P. Gabriel Thibault, curé de Rouillé (Saint-Hilaire), son oncle (s)
M. Marie Marconné (lire: de Marconnay) (s)
Autres frères et soeurs baptisés même paroisse: Gabriel (20.07.1654), Françoise (09.01.1656), Suzanne (30.06.1662), etc.

Communication: Jean-Marie GERME

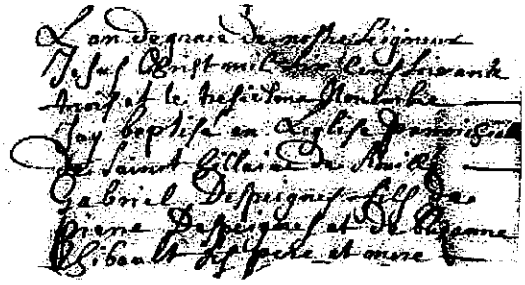

13.11.1663
Baptême de Gabriel DESPEIGNES à ROUILLE (Saint-Hilaire)

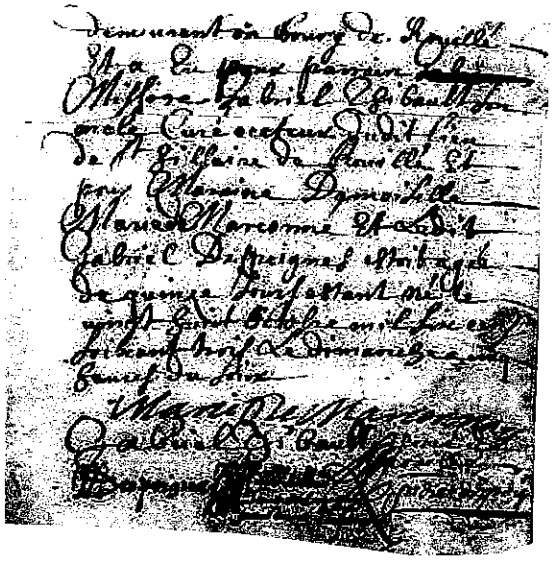
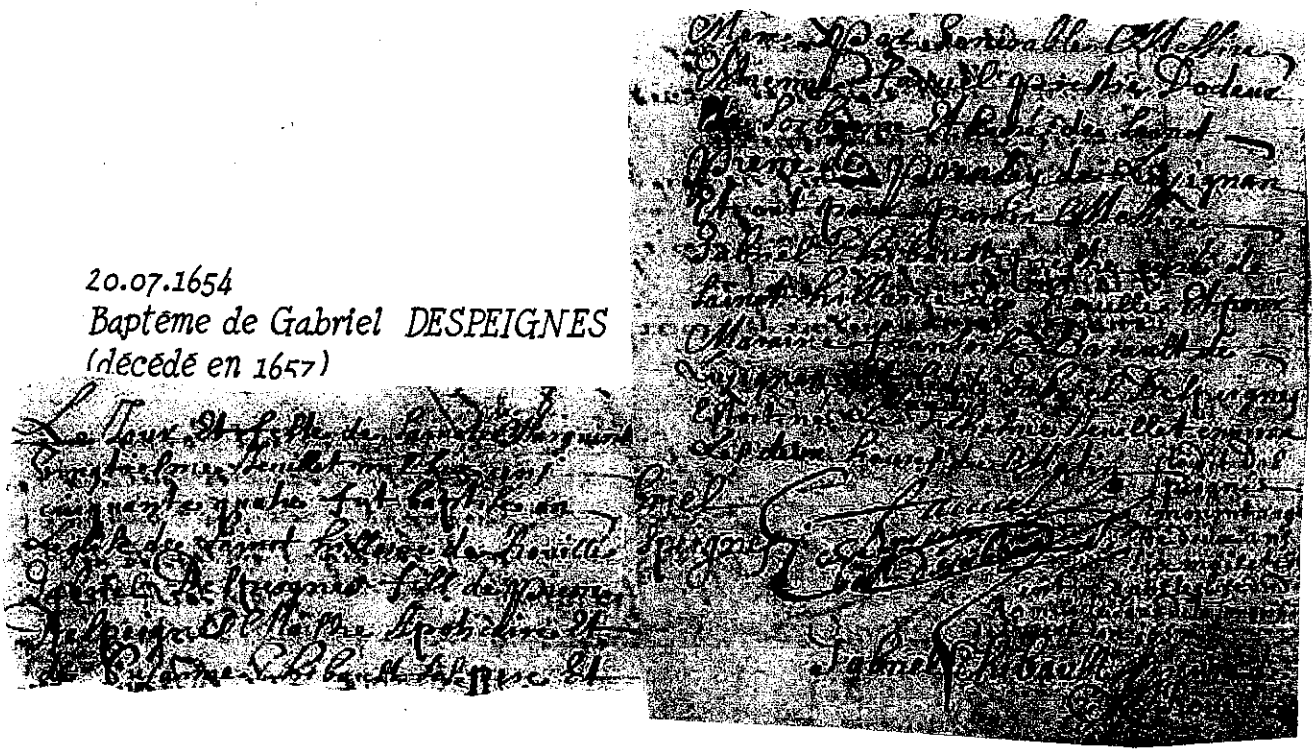
20.07.1654
Baptême de Gabriel DESPEIGNES (décédé en 1657)