BONNETABLE - 13 juin 1634
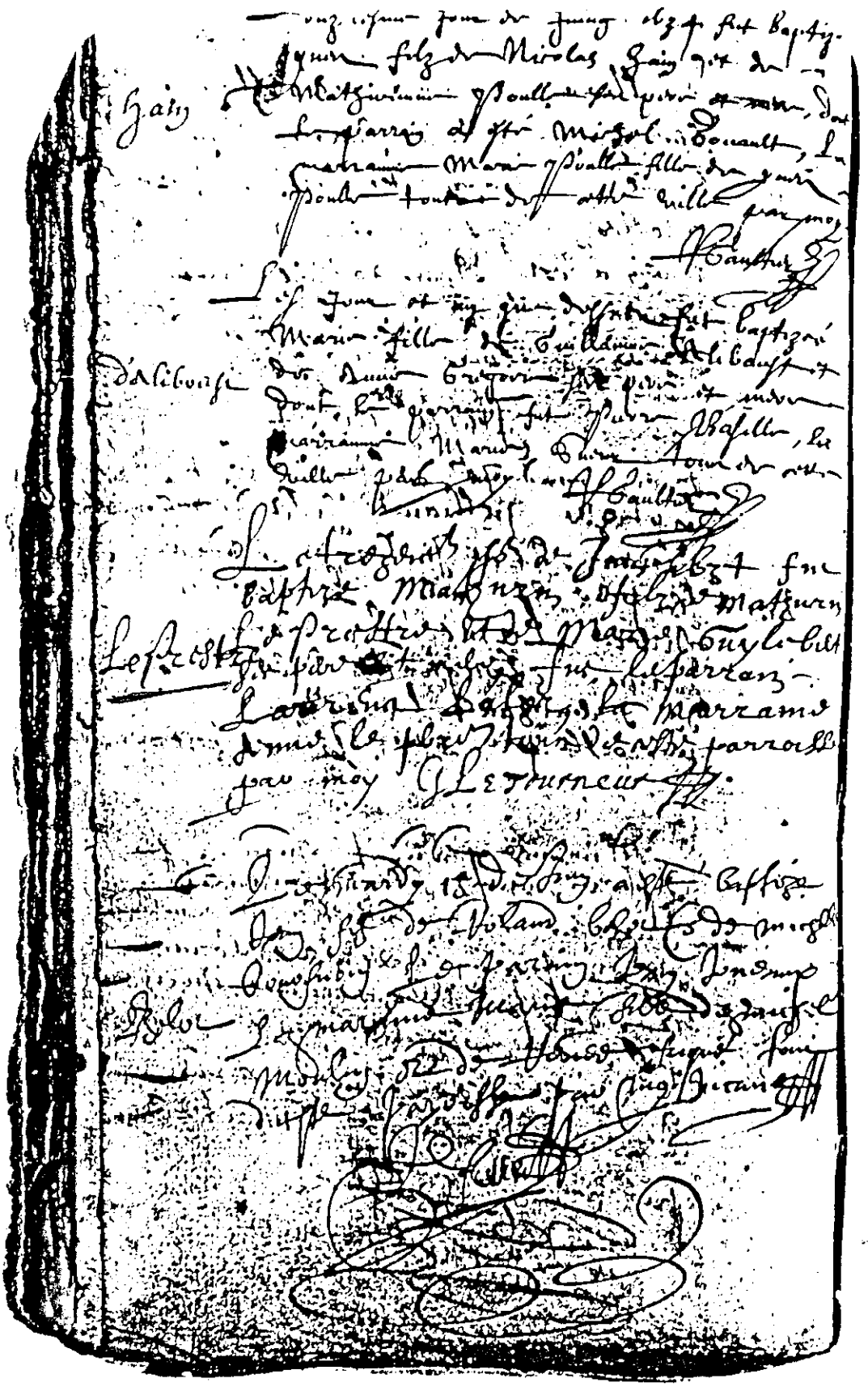
Baptême de Mathurin, fils de Mathurin LEPRESTRE et Marie GUYLBERT