2 juin 1603 - TOURS (St-Saturnin)

Baptême de Nicolas, fils de Jacques DENYS et Marie COSNIER

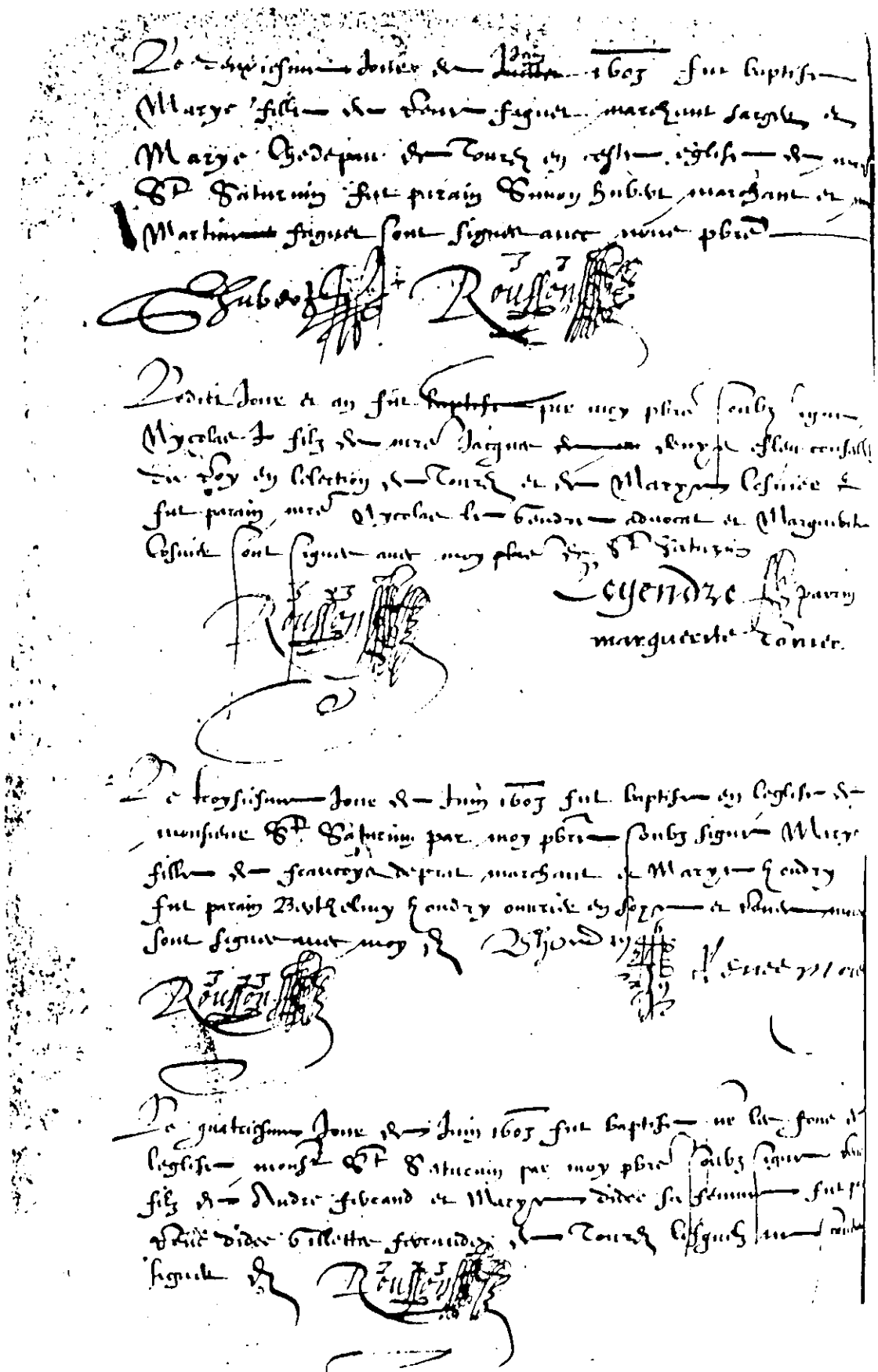

Communication: Jean-Marie GERME (S.H.A. Moncton, N.B., 1989)

Extrait de baptême de Nicolas Denys (02.06.1603, TOURS)

+

Extraict du papier baptistaire
de l'eglise St Saturnin de Tours.

Ledict Jour et an (c'est a dire le second Juin de l'an
mil six cent et trois) fust baptisé par moy pre soubsigné
Nicolas filz de Maistre Jacques Denys Esleu
conseiller du Roy en l'eslection de Tours et de Marie
conier. fust parrain maistre Nicolas le Gendre advocat
et Marguerite conier. sont signés avec moy pre de St
Saturnin. Le gendre Parrain. Marguerite conier.
Roussin.

Jay soubsigné G. Peron vicaire en ladicte eglise St
Saturnin certifie avoir extraict mot par mot du papier
baptistaire de la mesme eglise le contenu en dessus, en
fin dequoy jay signé ce huictiesme Juin de l'an 1623.

G. Peron

10 septembre 1597 - TOURS (St-Pierre du Boile)

Baptême de Jacques, fils de Jacques DENYS et Marie COSNIER
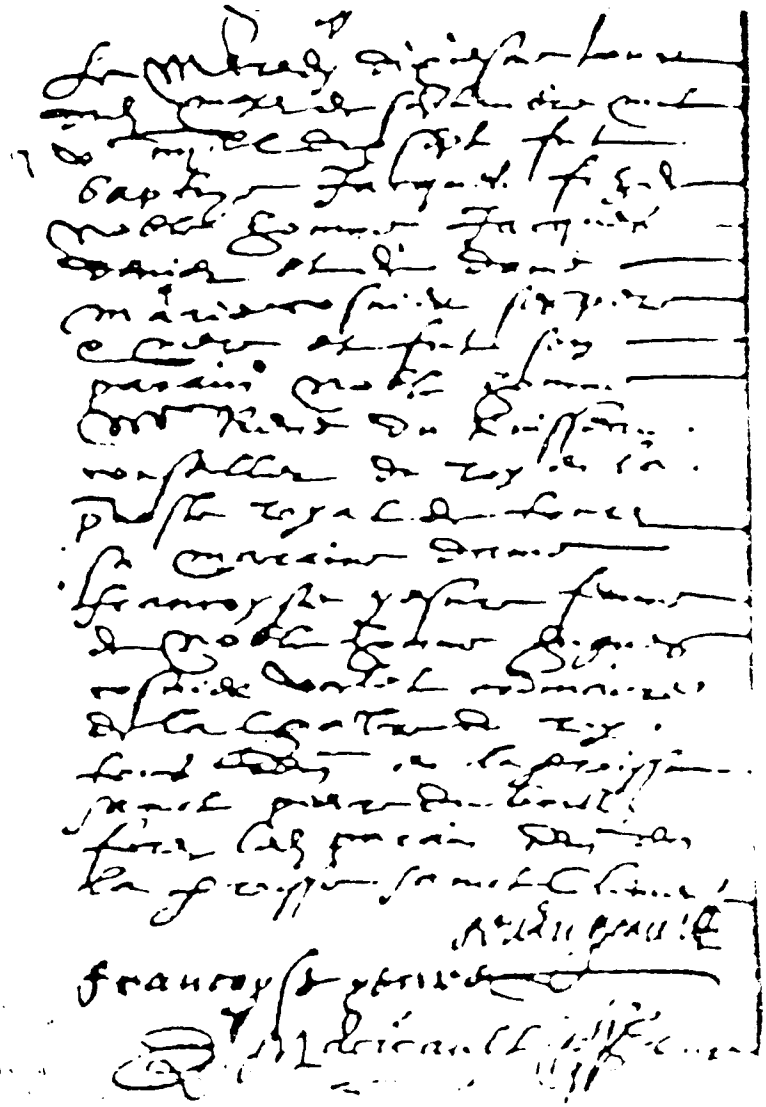
Frère de Simon et Nicolas Denis